

【CT検査予約票】

患者様用

CT検査を受けられる方へ

様

★検査当日は、この用紙と保険証・またはマイナンバーカードを1階玄関正面の受付にご提出ください

あなたの検査日時は、 _____ から の予定です。

検査当日は、開始予定の15分前までに受付を済ませてください。

※緊急検査等により検査時間が前後する場合がありますので、ご了承ください。

CT検査とは、CT装置の中心にある大きな穴に体を入れて、エックス線をあて、体の中の様子をコンピュータで処理し画像化する検査です。主に体の輪切りの写真が撮影できます。

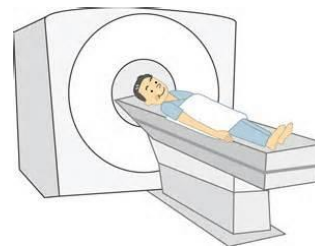

1. 検査前のご注意

CT検査は病気の診断や今後の治療の検討に非常に重要な検査ですが、X線（放射線）を用いるため、僅かに被ばくを伴います。

使用される放射線の量は人体に影響が出る被ばくの水準よりもはるかに低く必要最低限に抑えて画像を取得できるよう努めており、CT検査を受けることで患者様の体に悪影響が出ることはありません。

また、繰り返し検査を行ったとしても検査と検査の間で細胞の回復が進むため、何らかの放射線障害が発生することはありません。

もし、放射線が不安で検査を受けない場合は、患者様の病状の把握が困難となり適切な薬の選択や診断・治療が困難となります。

十分にご納得いただいたうえで検査をうけてください。

- 金属は検査の妨げになることがありますので、ヘアピン、アクセサリ、時計などは予めはずしておいてください。湿布やカイロ等もはずしておいてください。また、ボタンや金属のついた服は着替えていただくことがあります。
- ペースメーカーや除細動器・その他植込型医療機器があるかたは検査ができないことがあります。必ずお知らせください。
- 妊娠している方または可能性のある方は事前に必ずお知らせください。
- 持続血糖測定器・インスリンポンプ・（リブシなど）を使用されているかたは撮影前に患者様自身で取り外していただけます。
- 検査前のお食事は、特別な指示が無ければいつも通りおとり下さい。
- 絶食のかたで、糖尿病のかたは低血糖予防のため糖尿病のお薬は内服しないでください。高血圧や心臓病など必要なお薬は内服してください。

2. 検査中のお願い

- ベッドに仰向けに寝て、体の力をぬいてリラックスしてください。
- 検査時間は検査部位によって異なりますが、約15分程度です。
- 検査中は痛みをとまいませんので、体を動かさないでください。
- 検査中は検査担当者とマイクを通していつでも会話できますので、ご安心ください。

ご不明な点がございましたら下記連絡先までお問い合わせください

医療法人松浦会 姫路第一病院 放射線科 TEL 079-252-0581（代表）